

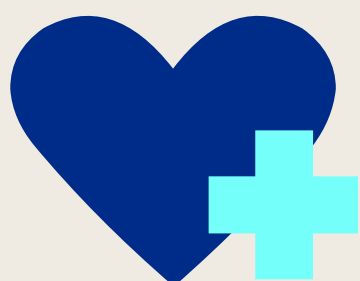

CONTROL DE SALUD ESCOLAR 2025

PARVÚLO A 4º BÁSICO

7 DE ABRIL AL 11 DE ABRIL



¿Qué es?

El ministerio de Salud en conjunto con el ministerio de educación está realizando controles de salud a los niños y niñas.

¿Cuál es su objetivo?

Los controles tienen como objetivo detectar enfermedades y problemas frecuentes en la edad escolar con el fin de derivar oportunamente para su tratamiento.

¿Cuál es su procedimiento?



El control de salud consta de una entrevista y de un examen físico, (donde no se desviste al estudiante), solamente debe venir con calcetas, para realizar el examen. Luego de esto se enviarán los diagnósticos e indicaciones a cada familia por escrito y se realizarán actividades de fomento de la salud de escuela.

FECHA

- Se realizará desde el Lunes 7 de abril al 11 de abril 2025.
- Se evaluará solamente aquellos estudiantes que traigan el “**consentimiento informado**,”. entregado en la primera reunión.

Se evalúa principalmente los siguientes aspectos de forma presencial en el colegio.

PESO

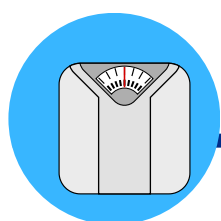

PRESIÓN ARTERIAL

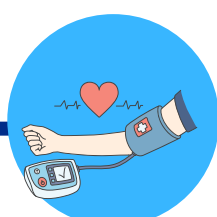

COLUMNA



POSTURA

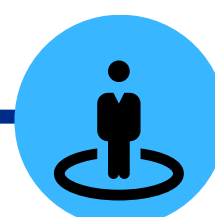

AGUDEZA VISUAL

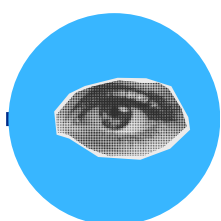

DENTAL



PIES



PIEL

