

PROGRAMA SALUD ESCOLAR



NIÑOS DE KINDER A CUARTO BASICO

Control de salud en el establecimiento educacional que busca mejorar el acceso a la atención en la población escolar, ayudando a la pesquisa de factores de riesgo o problemas en niños en etapa escolar.

¿Qué es lo que se evalúa?

- PESO Y TALLA
- EVALUACION BUCAL
- PRESION ARTERIAL
- VISION
- COLUMNA
- ORTOPEDIA (PIES PLANOS O CAVOS)
- ENCUESTA AL HOGAR SOBRE DESARROLLO PUBERAL, GENITOURINARIO Y RESPIRATORIO **.(NO SE EVALUA ESTE ITEM EN EL ESTABLECIMIENTO)**

Se informará fecha de evaluación, junto con la entrega de consentimiento informado.

Posterior a la evaluación se emite informe individual con pesquisas, derivaciones e indicaciones.

Dudas y consultas.



programaescolarthno@gmail.com

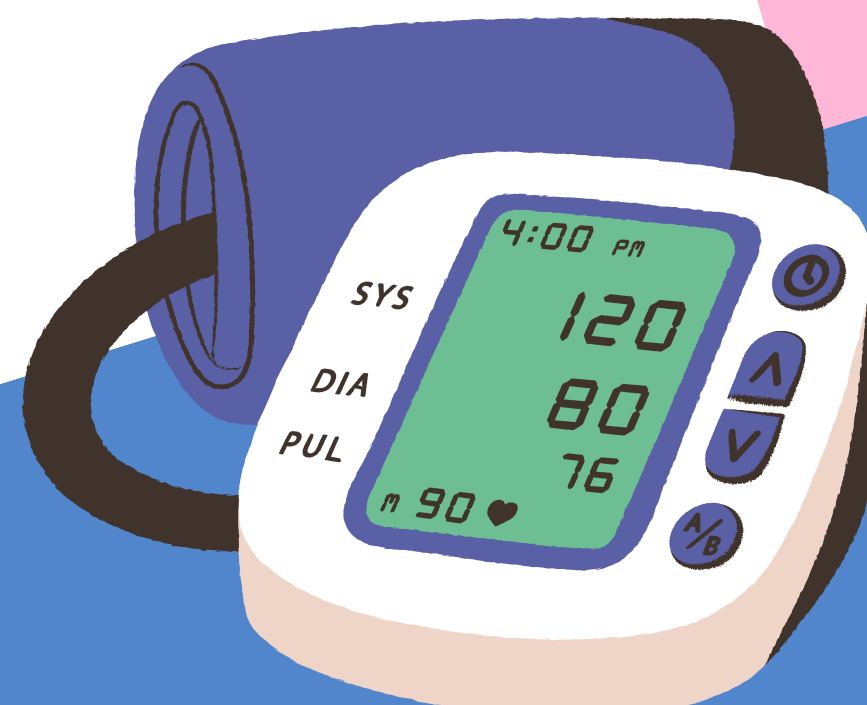
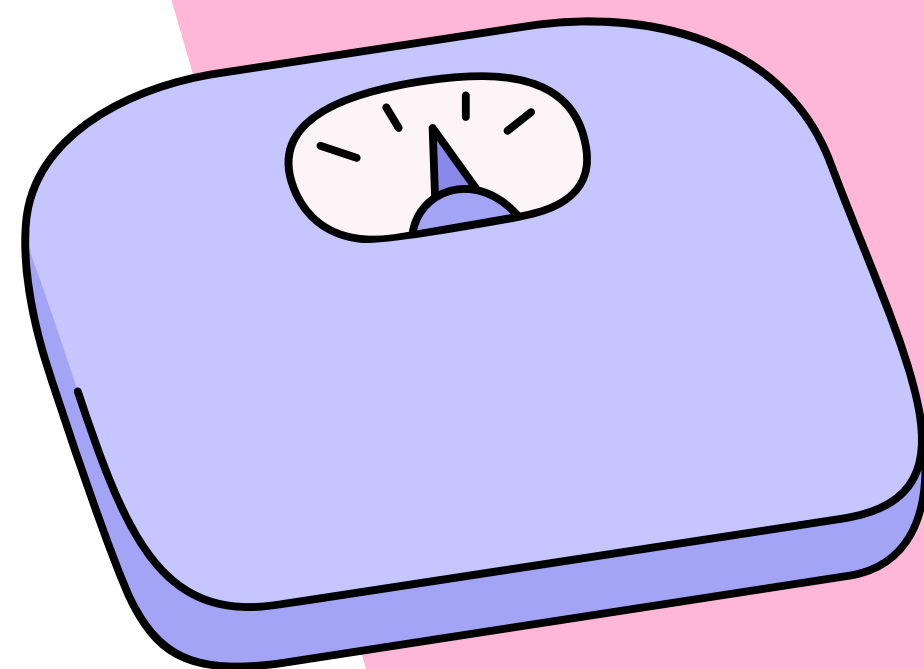
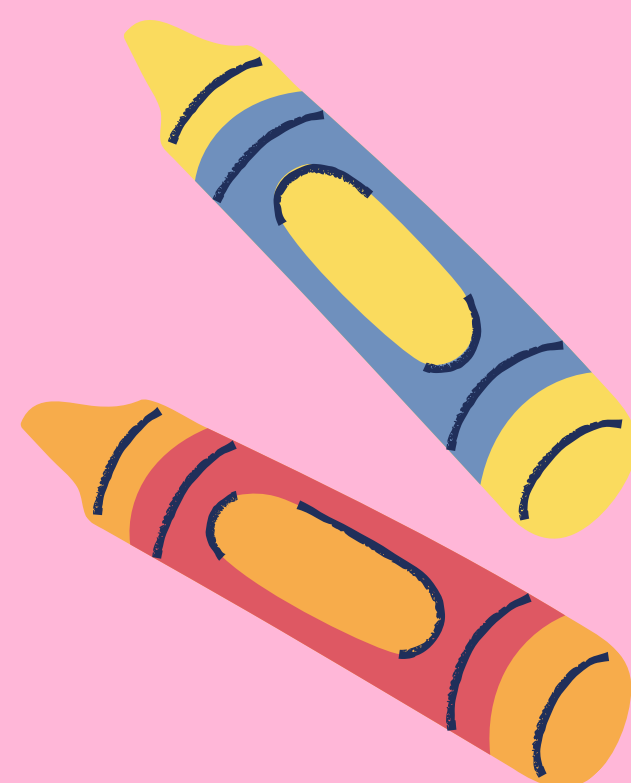

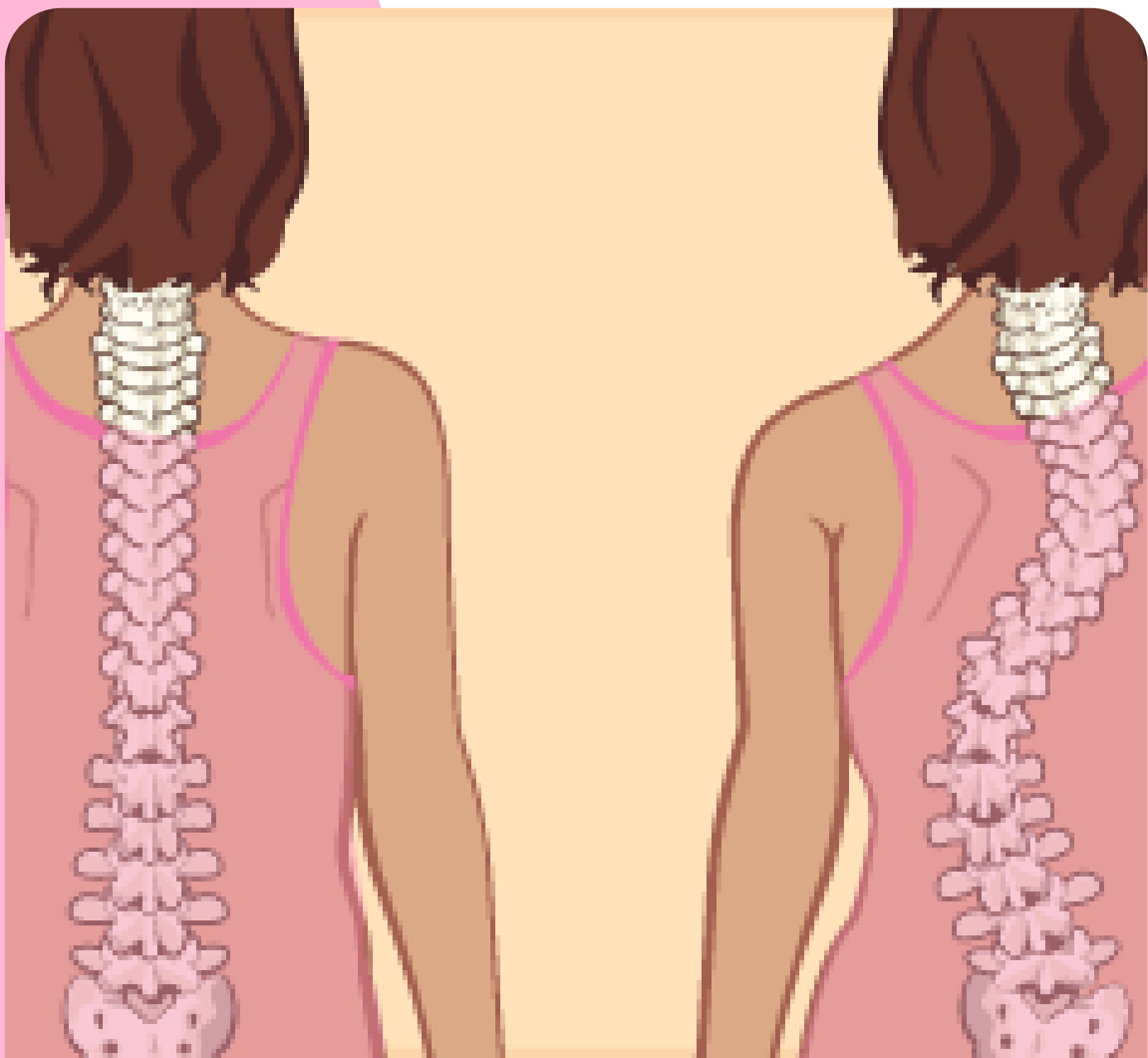

vertebral recta

Escoliosis



INFORMAREMOS ESTABLECIMIENTO AL CUAL ACUDIREMOS A TRAVES DE NUESTRAS REDES SOCIALES



PAIETHNO